

# de perfecte kandidaat gevonden

## en dan?

vast of flex?

- |   |                          |                           |
|---|--------------------------|---------------------------|
| 1. is het profiel schaars?                        | <input type="radio"/> ja | <input type="radio"/> nee |
| 2. ben ik op zoek naar specifieke kennis?         | <input type="radio"/> ja | <input type="radio"/> nee |
| 3. of naar een specifiek talent?                  | <input type="radio"/> ja | <input type="radio"/> nee |
| 4. is de positie lastig te vervangen?             | <input type="radio"/> ja | <input type="radio"/> nee |
| 5. of van invloed op een kritisch bedrijfsproces? | <input type="radio"/> ja | <input type="radio"/> nee |
| 6. is het werven van deze werknemer kostbaar?     | <input type="radio"/> ja | <input type="radio"/> nee |
| 7. duurt het vullen van deze vacature lang?       | <input type="radio"/> ja | <input type="radio"/> nee |
| 8. is het inwerken op deze functie kostbaar?      | <input type="radio"/> ja | <input type="radio"/> nee |
| 9. wil ik de kandidaat aan mij binden?            | <input type="radio"/> ja | <input type="radio"/> nee |

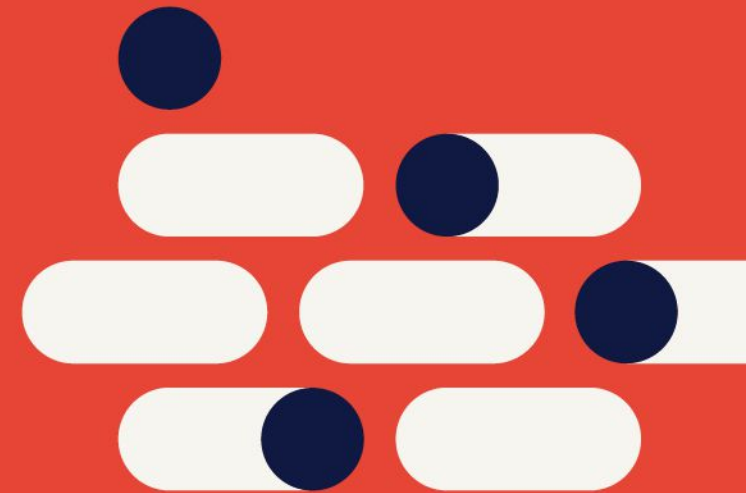

ja

Minimaal 5 keer ja?  
Ga voor een vaste  
medewerker

nee

5 keer nee?  
Misschien is  
flex beter